



MINISTERO dell'ISTRUZIONE, dell'UNIVERSITA' e della RICERCA

ISTITUTO COMPRENSIVO

"MELVIN JONES – ORAZIO COMES"

e-mail: BAIC874009@istruzione.it

sito web: www.icjonescomes.edu.it

via Melvin Jones, 11
70043 - Monopoli (Ba)

Tel. / fax 080/887 68 54
C.F. 93423560726

Monopoli, 09/10/2020

AL PERSONALE DOCENTE e A.T.A

Al D.S.G.A.

e p.c. Al RSPP Ing. Longo Nicolò
ing.nlongo@gmail.com

Sito Web

OGGETTO: Adempimenti relativi alla prima prova di evacuazione

Si comunica al personale in indirizzo che, in adempimento alle previsioni del D. Lgs. 81/2008, in data **15 ottobre p.v.**, si effettuerà la prima prova di evacuazione per verificare l'acquisizione di comportamenti corretti da assumere in una situazione di emergenza.

L'orario di espletamento della prova sarà il seguente:

- **plesso "Melvin Jones" ore 9.00;**
- **plesso "Il Piccolo Principe" ore 9.30;**
- **plesso "A. Dorsi" ore 10.00;**
- **plessi rurali a seguire.**

Preme ricordare alle SS.LL. di procedere tempestivamente alla nomina degli alunni ari - fila e chiudi - fila e all'istruzione degli stessi sulle norme di comportamento da tenere in caso di abbandono improvviso delle aule; si prega di prendere visione delle **NORME DI CARATTERE GENERALE del PIANO DI EMERGENZA** affisse nelle bacheche di ogni plesso e pubblicate sul sito scolastico (Sezione SCUOLA – Sicurezza e Prevenzione – Documenti Sicurezza). Si precisa che, relativamente al plesso "M. Jones", si osserveranno i percorsi d'esodo e i punti di raccolta specificati nelle due planimetrie allegate alla presente. Gli altri plessi di pertinenza dell'Istituto rispetteranno i percorsi e i punti di raccolta utilizzati negli anni precedenti avendo cura, specie nel

plesso O. Comes, di garantire il distanziamento necessario fra gli alunni nei punti di raccolta individuati. I docenti referenti di plesso sono invitati a istruire il nuovo personale in ingresso in merito ai punti di raccolta degli alunni già definiti nei precedenti anni scolastici.

L'ordine di esodo delle classi è meramente indicativo, nel senso che il ritardo di una classe/sezione che precede non obbliga le successive ad aspettare. Si ricorda, infine, che se al segnale di allarme (cinque suoni brevi di campanella seguiti da uno prolungato) qualche alunno dovesse trovarsi in bagno o in un luogo distante dalla propria classe, lo stesso deve accodarsi alla classe vicina; le SS.VV. avranno cura di segnalare tale indicazioni agli alunni.

I docenti sono invitati a seguire gli alunni nel rispetto del percorso di uscita assegnato alla classe, curando che gli studenti si mantengano compatti e in fila indiana, a raggiungere il punto di raccolta, a effettuare l'appello e a compilare il modulo di evacuazione. I docenti di sostegno, con l'aiuto, ove occorra, di altro personale, educatori e collaboratori scolastici, cureranno le operazioni di evacuazione degli alunni disabili loro affidati, attenendosi a quanto il piano stabilisce e consultando la procedura per le persone disabili pubblicata sul sito scolastico nella sezione SCUOLA – Sicurezza e Prevenzione – Documenti Sicurezza. Gli addetti all'evacuazione avranno cura di provvedere, nel rispetto delle proprie mansioni specificate negli organigrammi affissi in ogni plesso, all'apertura di porte ed eventuali cancelli nonché ad interrompere l'elettricità e a controllare l'uscita delle classi/sezioni negli spazi stabiliti per il ritrovo delle scolaresche.

I tempi della prova di evacuazione saranno cronometrati dal RSPP Ing. Longo che provvederà anche alla stesura del verbale.

Si ringrazia il personale tutto per la preziosa collaborazione.

F.S. Area 3

Ins. F. Palmirota

IL DIRIGENTE SCOLASTICO

Prof.ssa Annalisa LATELA

Documento informatico firmato digitalmente ai sensi

del D. Lgs. 82/2005 ss. mm. ii. e norme collegate,

il quale sostituisce il documento cartaceo e la firma autografa.

PERCORSI D'ESODO E PRESIDI ANTINCENDIO

LEGENDA



ESTINTORE



IDRANTE



USCITA D'EMERGENZA



PUNTO DI RACCOLTA
SM 'COMES'



PERCORSO DI USCITA

ISTITUTO COMPRENSIVO 3 C.D. "M. JONES" - SM "COMES" - C.F. 93423560726 C.M. BAIC874009 - istsc_baic874009 - ISTITUTO COMPRENSIVO - 3 C.D. "M. JONES" - SM "COMES"

Prot. 0006631/U del 09/10/2020 09:29:14 VI.9 - DVR e sicurezza

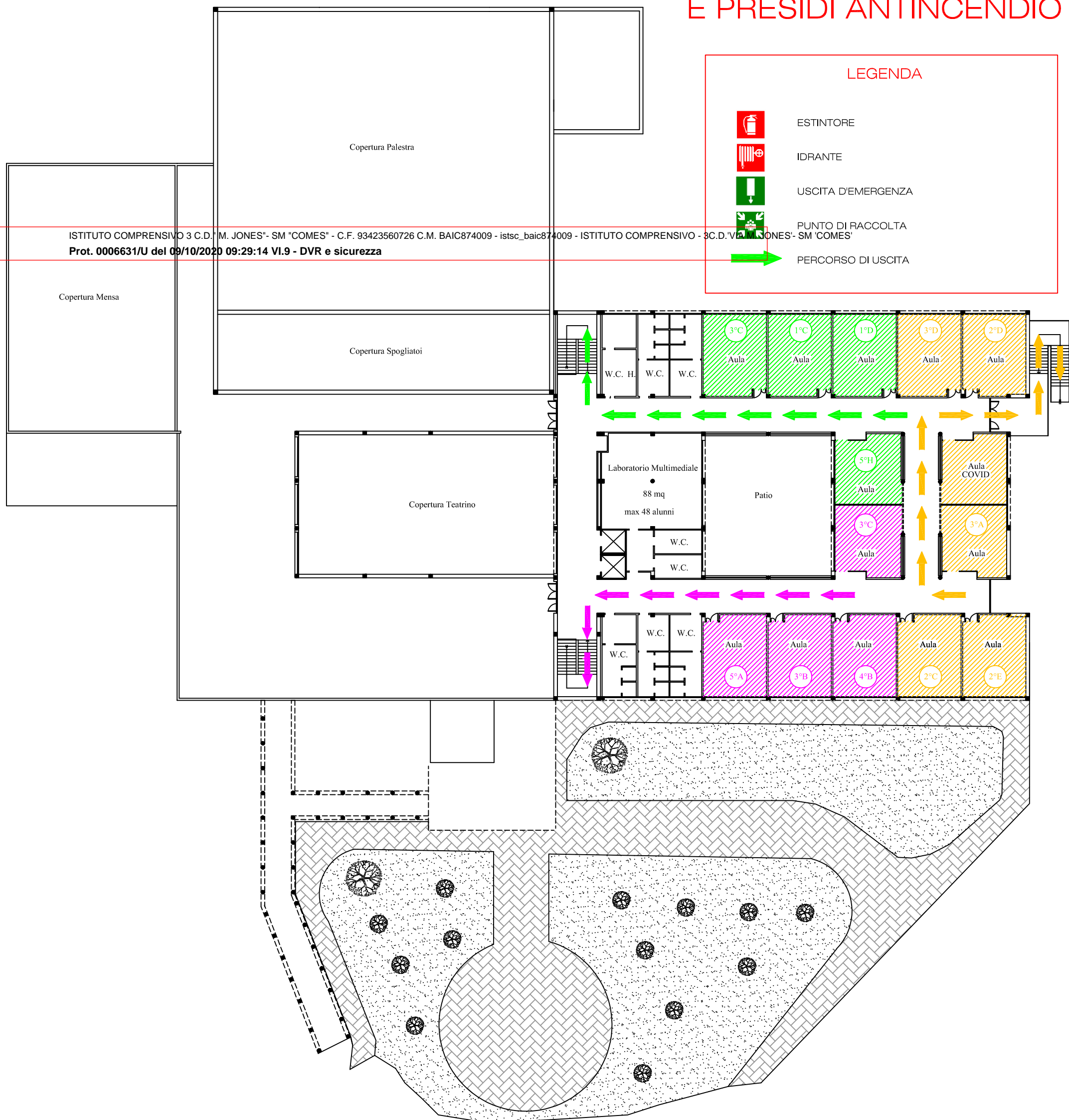

PERCORSI D'ESODO E PRESIDI ANTINCENDIO

LEGENDA

-  ESTINTORE
-  IDRANTE
-  USCITA D'EMERGENZA
-  PUNTO DI RACCOLTA
-  PERCORSO DI USCITA

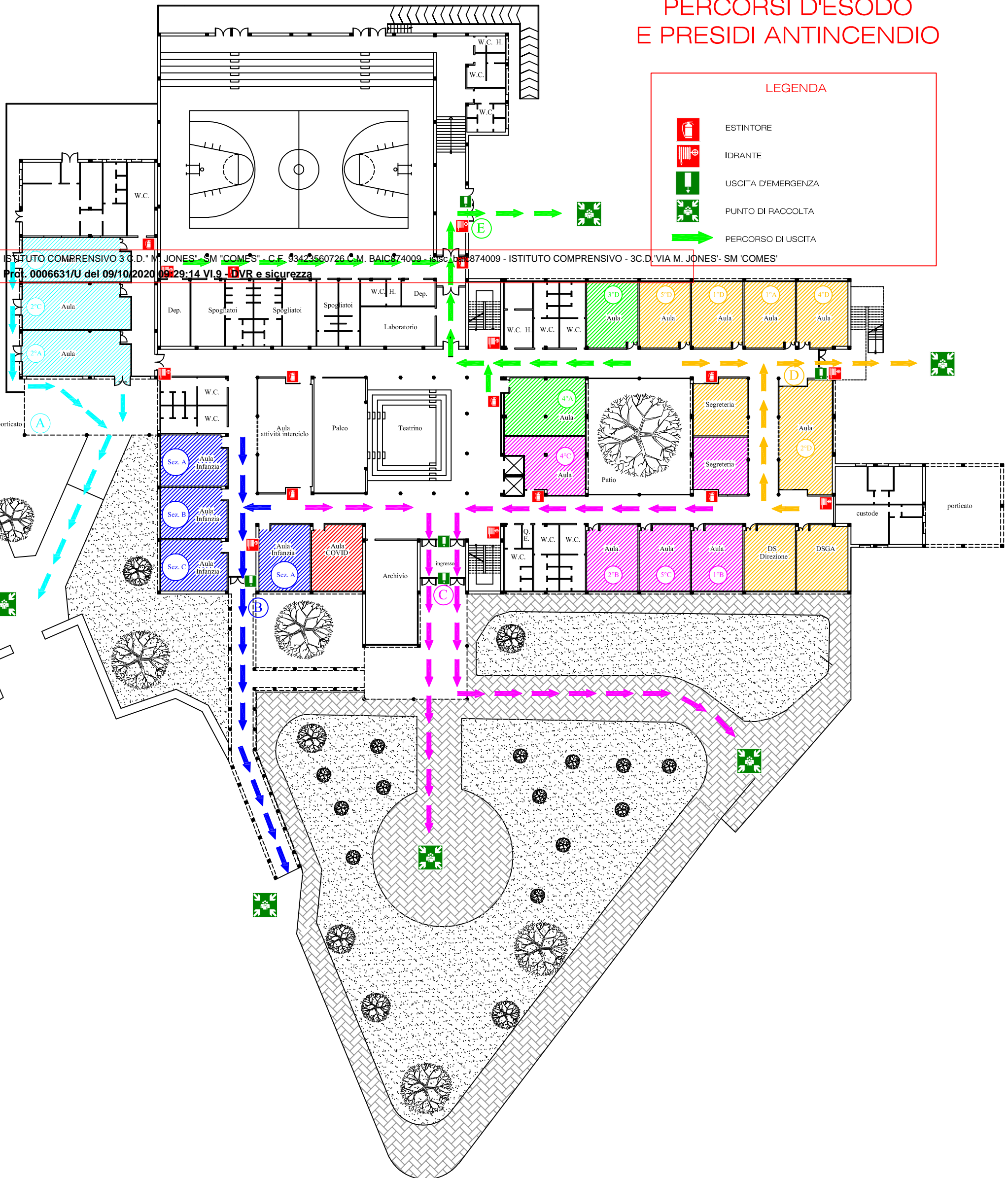

ISTITUTO COMPRENSIVO 3 C.D. "M. JONES" - SM "COMES" - C.F. 93423560726 C.M. BAIC874009 - ISISC - 0874009 - ISTITUTO COMPRENSIVO - 3C.D. "VIA M. JONES" - SM "COMES"
 Prof. 0006631/U del 09/10/2020 09:29:14 VI.9 - DVR e sicurezza