



MINISTERO dell'ISTRUZIONE, dell'UNIVERSITA' e della RICERCA
ISTITUTO COMPRENSIVO

"MELVIN JONES – ORAZIO COMES"

e-mail: BAIC874009@istruzione.it

sito web: www.icjonescomes.edu.it

via Melvin Jones, 11
70043 - Monopoli (Ba)

Tel. / fax 080/887 68 54
C.F. 93423560726

Prot. n. *vedi segnatura*

Monopoli, *vedi segnatura*

Ai Genitori degli alunni
di Scuola dell'Infanzia, Primaria
e Scuola Secondaria di I grado

Ai docenti di Scuola dell'Infanzia, Primaria
e Scuola Secondaria di I grado

AI DSGA
Al personale ATA

Sito web

OGGETTO: Percorsi ingresso/uscita degli alunni dai plessi scolastici a.s. 2021/22

Ai sensi della normativa vigente per contrastare la diffusione dell'epidemia da Covid-19, gli ingressi degli alunni negli edifici scolastici saranno differenziati in base all'ubicazione delle aule.

Si trasmettono, in allegato, le piante dei plessi scolastici "M. Jones", "Il Piccolo Principe", "A. Dorsi", "S. Lucia", "O. Comes" riportanti gli ingressi assegnati alle classi dei diversi ordini di scuola, con i relativi percorsi di ingresso e di uscita dalle aule, contrassegnati da colori diversi.

Gli alunni del corso di strumento del **plesso "M. Jones"** entreranno e usciranno dall'ingresso principale e saranno collocati nei seguenti ambienti:

- Classe di Pianoforte: aula 5^A Scuola Primaria
- Classe Clarinetto: aula 2^B Scuola Primaria
- Classe Chitarra: aula 1^B Scuola Primaria
- Classe Flauto: Aula Magna

Gli alunni del corso di strumento del **plesso "O. Comes"** entreranno e usciranno dall'ingresso della mensa e saranno collocati nei seguenti ambienti:

- Classe Pianoforte: Biblioteca
- Classe Clarinetto: Laboratorio scientifico
- Classe Chitarra: Aula n. 5 Scuola Primaria (martedì e venerdì), Laboratorio di Informatica (mercoledì)
- Classe seconda e terza Flauto: Aula Magna
- Classe prima flauto: Aula n. 5 Scuola Primaria (mercoledì), Aula Magna (venerdì)

Si precisa che i docenti di tutti gli ordini di scuola entreranno ed usciranno dagli ingressi più vicini alla propria aula di lezione.

Si ringrazia anticipatamente per la collaborazione.

Il Dirigente Scolastico
Prof.ssa Annalisa LATELA
*Documento firmato digitalmente ai sensi
Del D.Lgs 82/2005 s.m.i. e norme collegate,
il quale sostituisce il documento cartaceo e la firma autografa*



MINISTERO dell'ISTRUZIONE, dell'UNIVERSITA' e della RICERCA
ISTITUTO COMPRENSIVO
"MELVIN JONES - ORAZIO COMES"
e-mail: BAIC874009@istruzione.it
sito web: www.icjonescomes.edu.it

via Melvin Jones, 11
70043 - Monopoli (Ba)

Tel. / fax 080/887 68 54
C.F. 93423560726

PIANO TERRA - SCUOLA DELLA INFANZIA E PRIMARIA PLESSO "MELVIN JONES"



INGRESSO C3



INGRESSO B



INGRESSO C2



INGRESSO C1

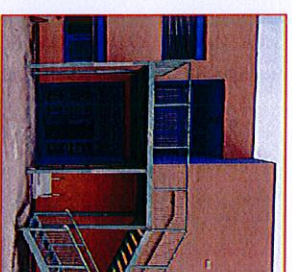

INGRESSO D



LEGENDA	
	PERCORSO DI INGRESSO/USCITA
A	INGRESSO CLASSI: 2-A - 3-C - 3-A
B	INGRESSO CLASSI INFANZIA SEZ.A - SEZ.B - SEZ.C
C	INGRESSO PRINCIPALE
C1	INGRESSO CLASSI: 1-C - 1-H
C2	INGRESSO CLASSI: 1-B - 2-B - 3-B
C3	INGRESSO CLASSI: 4-B - 5-C
D	INGRESSO CLASSI: 1-A - 1-D - 2-D - 3-D - 5-D
E	INGRESSO CLASSI 4-D - 5-A - 4-C - 4-A - 5-B



MINISTERO dell'ISTRUZIONE, dell'UNIVERSITA' e della RICERCA
ISTITUTO COMPRENSIVO
"MELVIN JONES - ORAZIO COMES"
e-mail: BAIC874009@istruzione.it
sito web: www.icjonescomes.edu.it

Via Melvin Jones, 11
70043 - Monopoli (Ba)

Tel. / fax 080/887 68 54
C.F. 93423560726

PIANO PRIMO - SCUOLA PRIMARIA PLESSO "MELVIN JONES"





MINISTERO dell'ISTRUZIONE, dell'UNIVERSITA' e della RICERCA
 ISTITUTO COMPRENSIVO

"MELVIN JONES - ORAZIO COMES"

e-mail: BAIC874009@istruzione.it

sito web: www.icjonescomes.edu.it

via Melvin Jones, 11
 70043 - Monopoli (Ba)

Tel. / fax 080/887 68 54
 C.F. 93423560726

PIANO TERRA - SCUOLA SECONDARIA INFERIORE

PLESSO "MELVIN JONES"

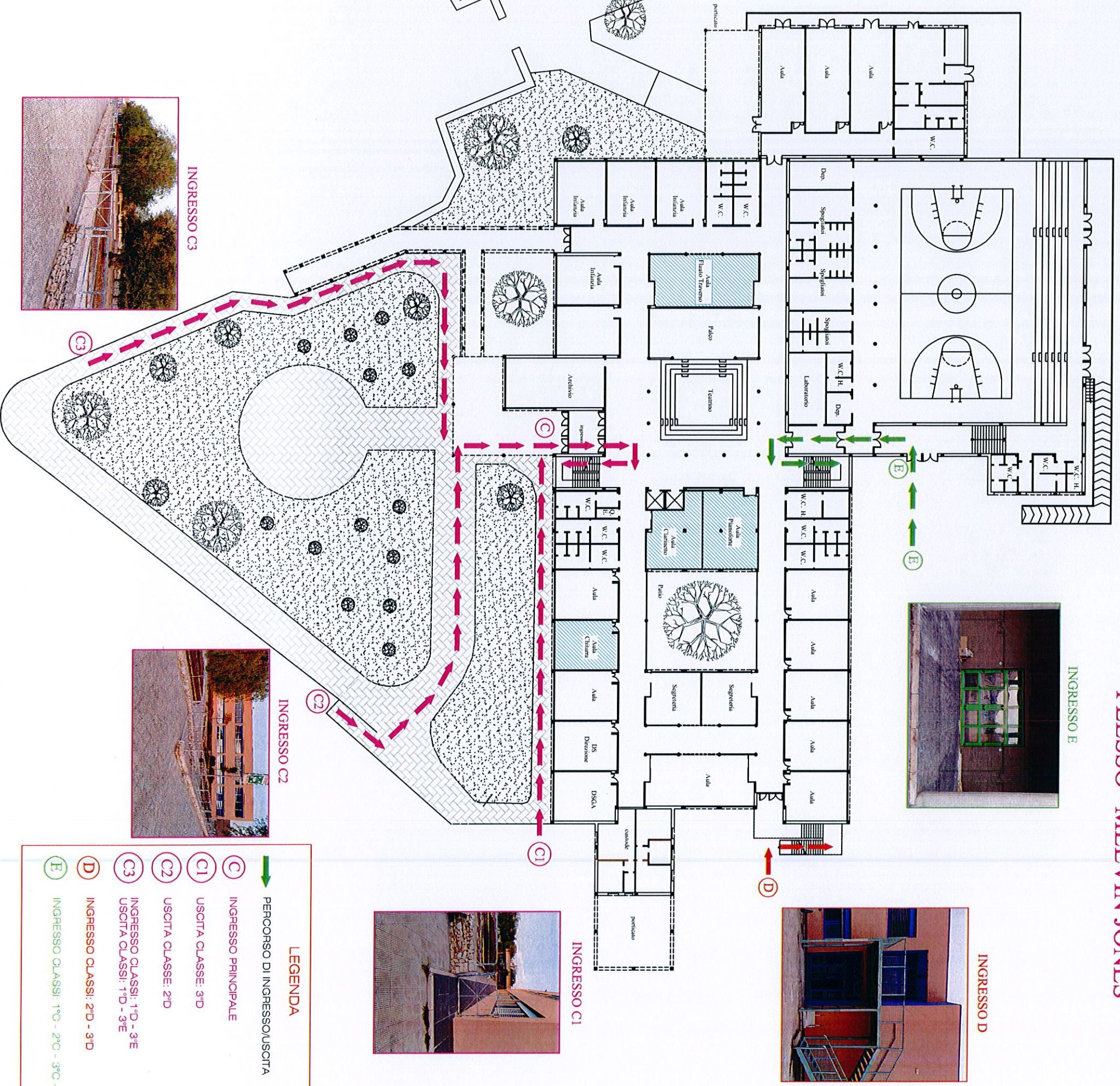

INGRESSO C3



INGRESSO C2



INGRESSO C1



INGRESSO E

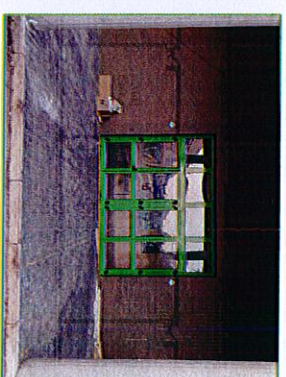

INGRESSO D



LEGENDA

- PERCORSO DI INGRESSO/USCITA
- INGRESSO PRINCIPALE
- USCITA CLASSE: 3°D
- USCITA CLASSE: 2°D
- INGRESSO CLASSI: 1°D - 3°E
USCITA CLASSI: 1°D - 3°E
- INGRESSO CLASSI: 2°D - 3°D
- INGRESSO CLASSI: 1°C - 2°C - 3°C - 1°E



MINISTERO dell'ISTRUZIONE, dell'UNIVERSITA' e della RICERCA
ISTITUTO COMPRENSIVO
"MELVIN JONES - ORAZIO COMES"
e-mail: BAIC874009@istruzione.it
sito web: www.icjonescomes.edu.it

via Melvin Jones, 11
70043 - Monopoli (Ba)

Tel. / fax 080/887 68 54
C.F. 93423560726

PIANO PRIMO - SCUOLA SECONDARIA INFERIORE PLESSO "MELVIN JONES"





MINISTERO dell'ISTRUZIONE, dell'UNIVERSITA' e della RICERCA

ISTITUTO COMPRENSIVO

"MELVIN JONES - ORAZIO COMES"

e-mail: BAIC874009@istruzione.it

sito web: www.icjonescomes.edu.it

via Melvin Jones, 11
70043 - Monopoli (Ba)

Tel. / fax 080/887 68 54
C.F. 93423560726

PLESSO "IL PICCOLO PRINCIPE"

INGRESSO A

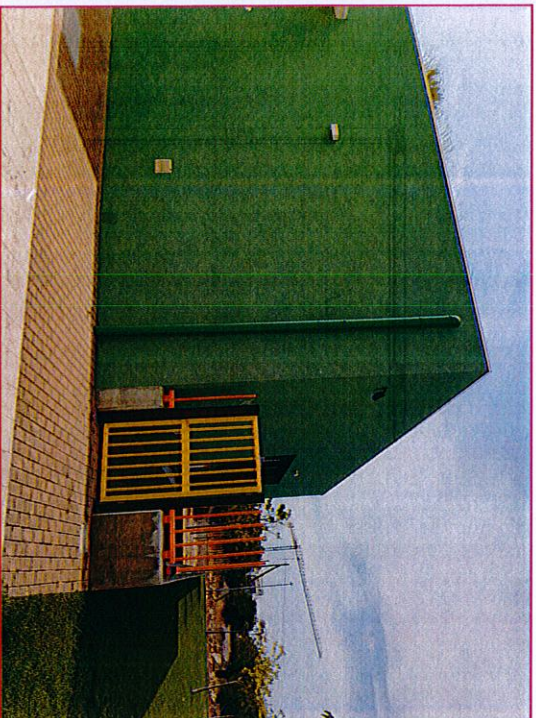

INGRESSO B

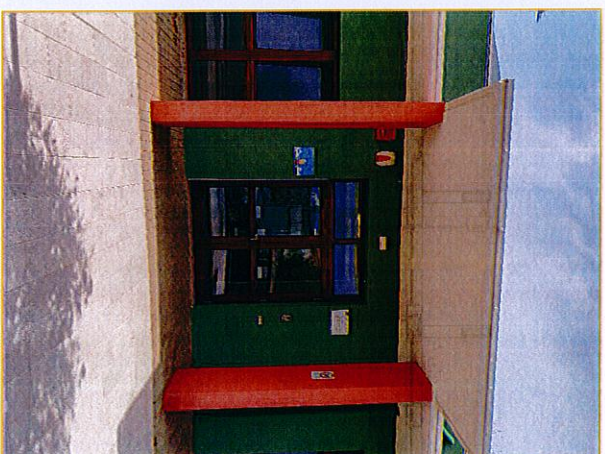

LEGENDA

 PERCORSO DI INGRESSO/USCITA

 **A1** INGRESSO CLASSI: Sez. F - Sez. G

 **B** INGRESSO CLASSE: Sez. H

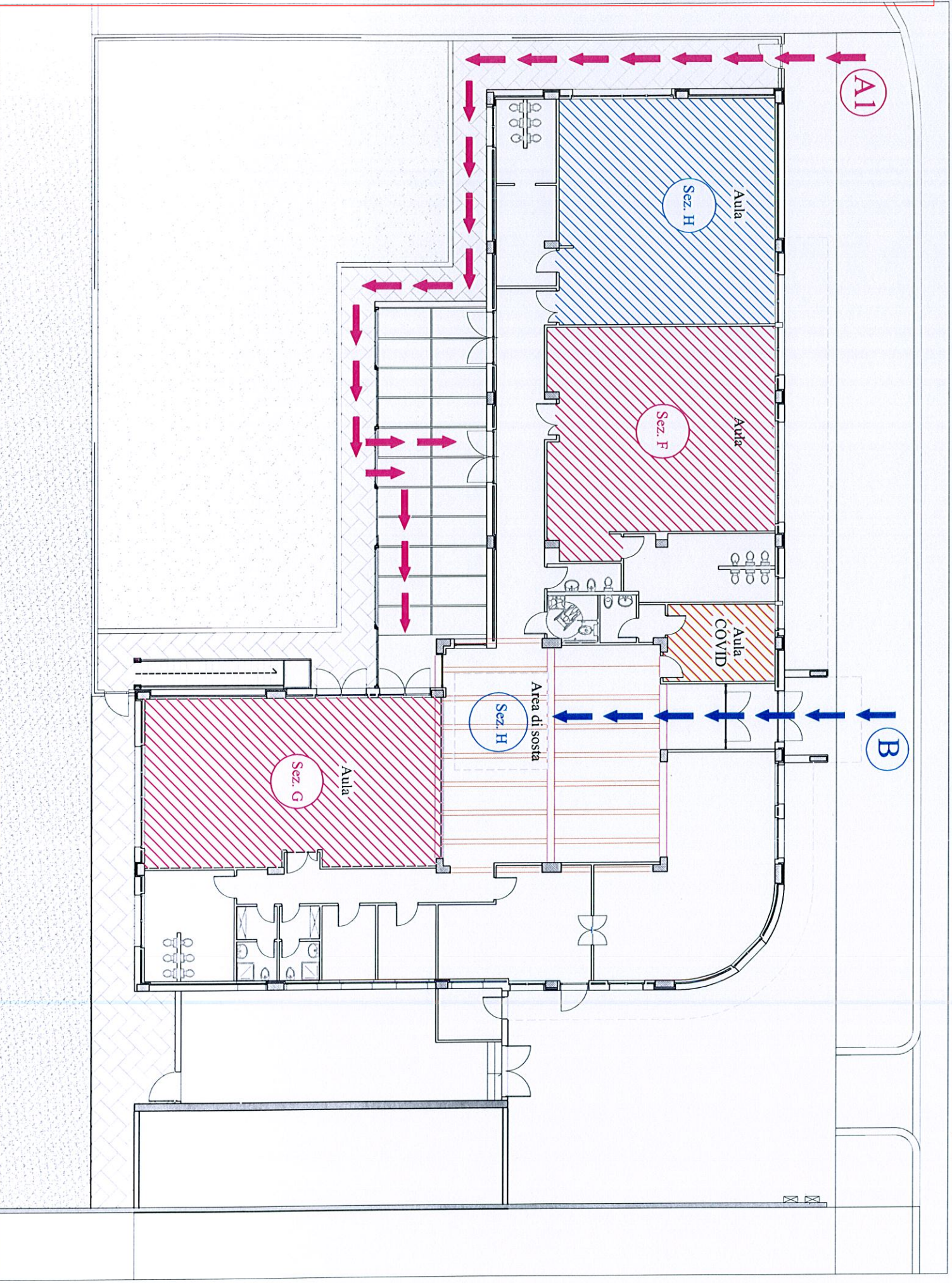



MINISTERO dell'ISTRUZIONE, dell'UNIVERSITA' e della RICERCA
ISTITUTO COMPRENSIVO

"MELVIN JONES - ORAZIO COMES"

e-mail: BAIC874009@istruzione.it

sito web: www.icjonescomes.edu.it

via Melvin Jones, 11
70043 - Monopoli (Ba)

Tel. / fax 080/887 68 54
C.F. 93423560726

PLESSO "ARMANDO DORSI"

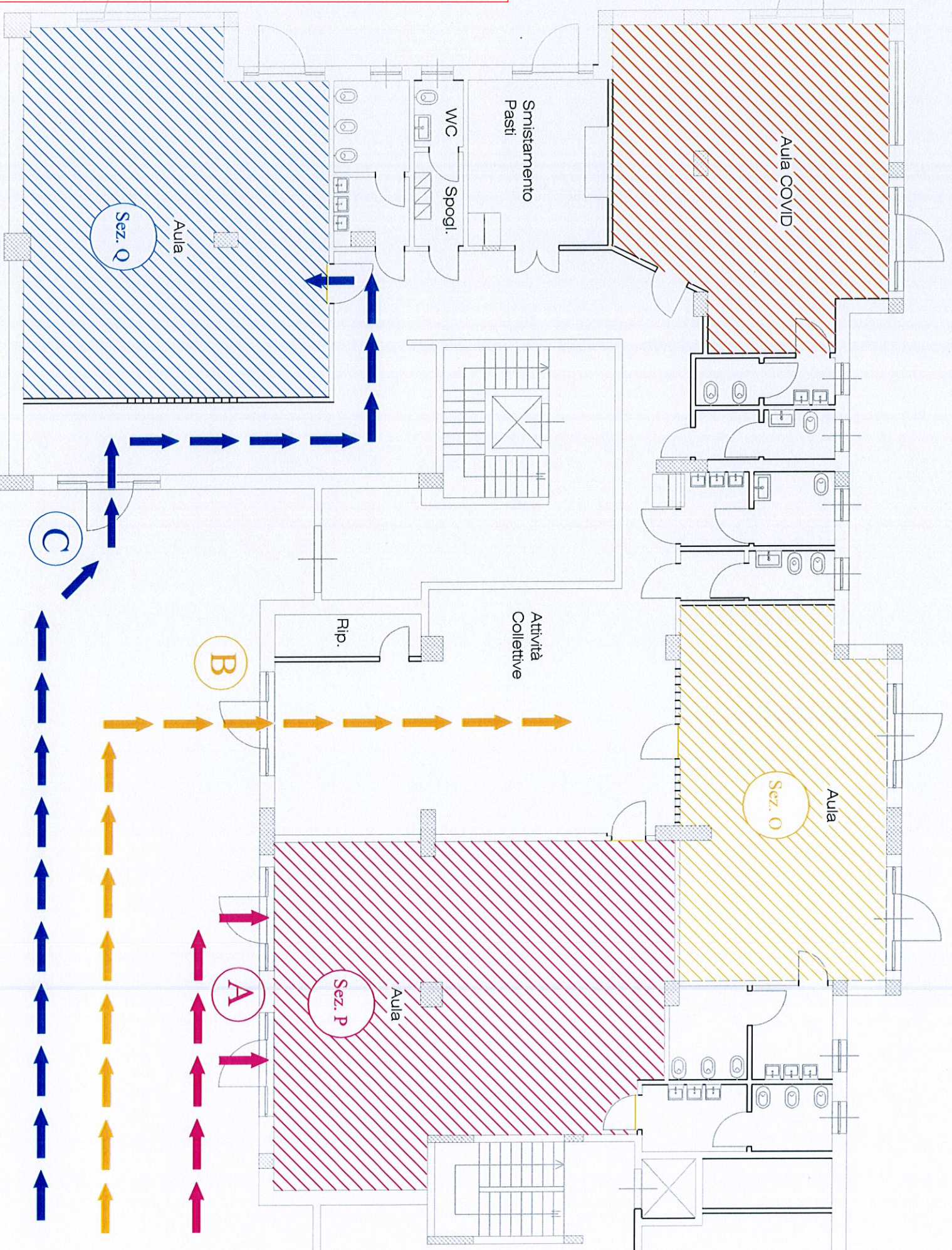

LEGENDA

PERCORSO DI INGRESSO/USCITA



INGRESSO CLASSE: Sez. P



INGRESSO CLASSE: Sez. O



INGRESSO CLASSE: Sez. Q

INGRESSO C

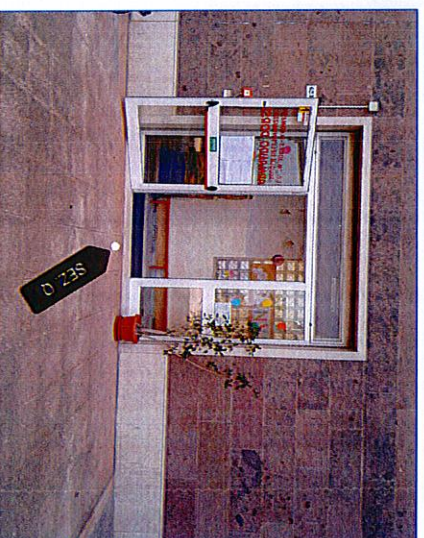

INGRESSO A E B

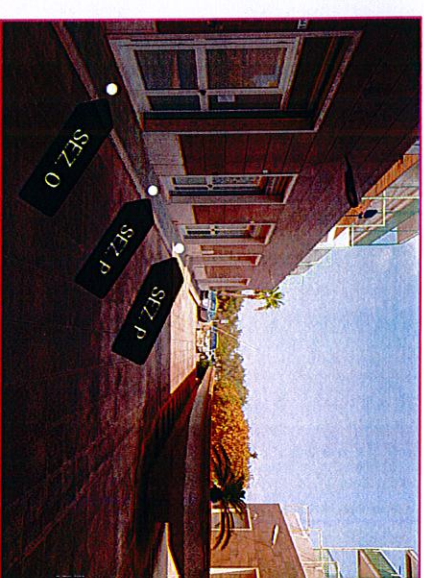



MINISTERO dell'ISTRUZIONE, dell'UNIVERSITA' e della RICERCA

ISTITUTO COMPRENSIVO

"MELVIN JONES - ORAZIO COMES"

e-mail: BAIC874009@istruzione.it

sito web: www.icjonescomes.edu.it

via Melvin Jones, 11
70043 - Monopoli (Ba)

Tel. / fax 080/887 68 54
C.F. 93423560726

PIANO TERRA - SCUOLA DELL'INFANZIA

PLESSO "ORAZIO COMES"

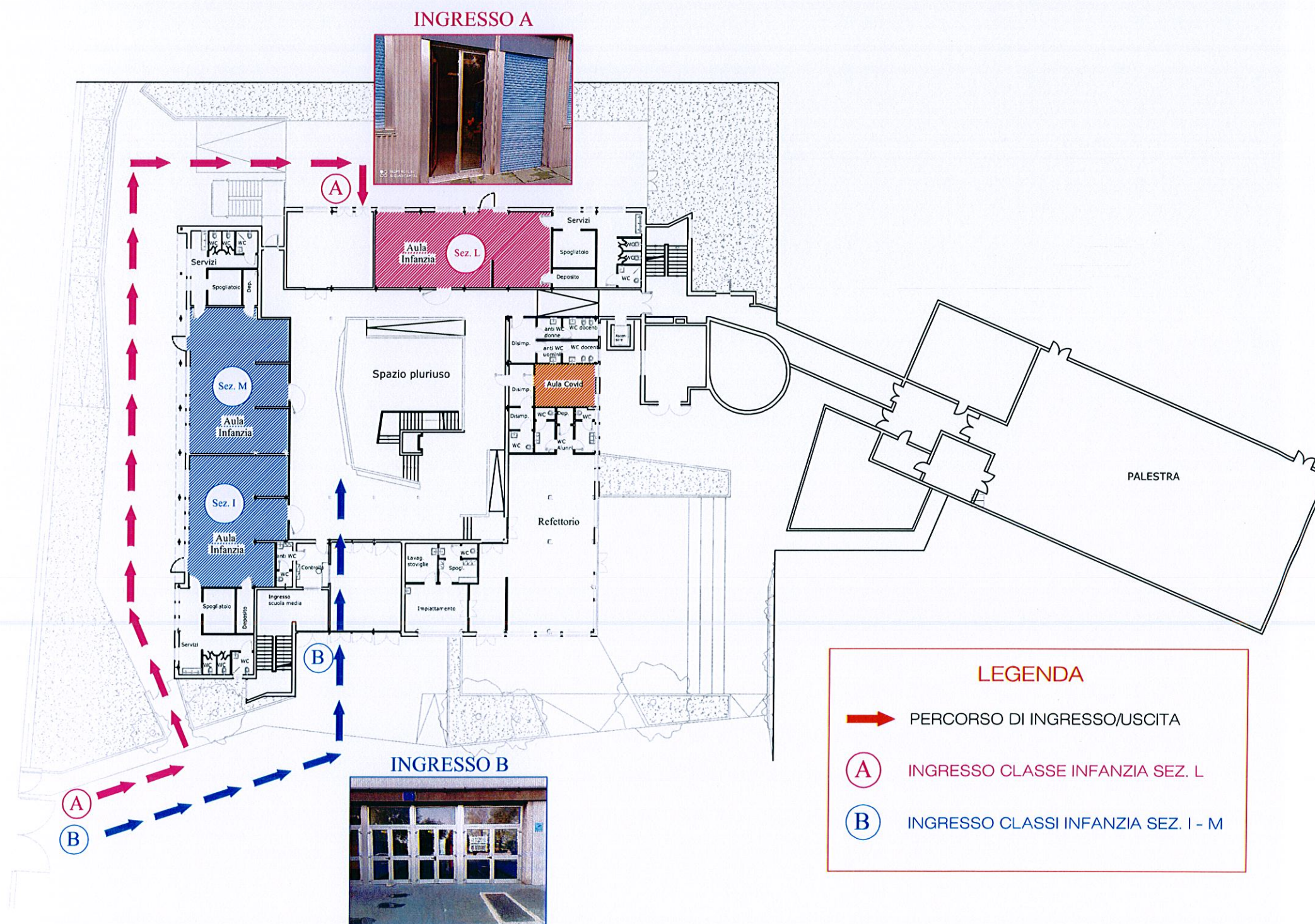



MINISTERO dell'ISTRUZIONE, dell'UNIVERSITA' e della RICERCA
ISTITUTO COMPRENSIVO
"MELVIN JONES - ORAZIO COMES"
e-mail: BAIC874009@istruzione.it
sito web: www.icjonescomes.edu.it

via Melvin Jones, 11
70043 - Monopoli (Ba)

Tel. / fax 080/887 68 54
C.F. 93423560726

PIANO TERRA - SCUOLA PRIMARIA

PLESSO "ORAZIO COMES"

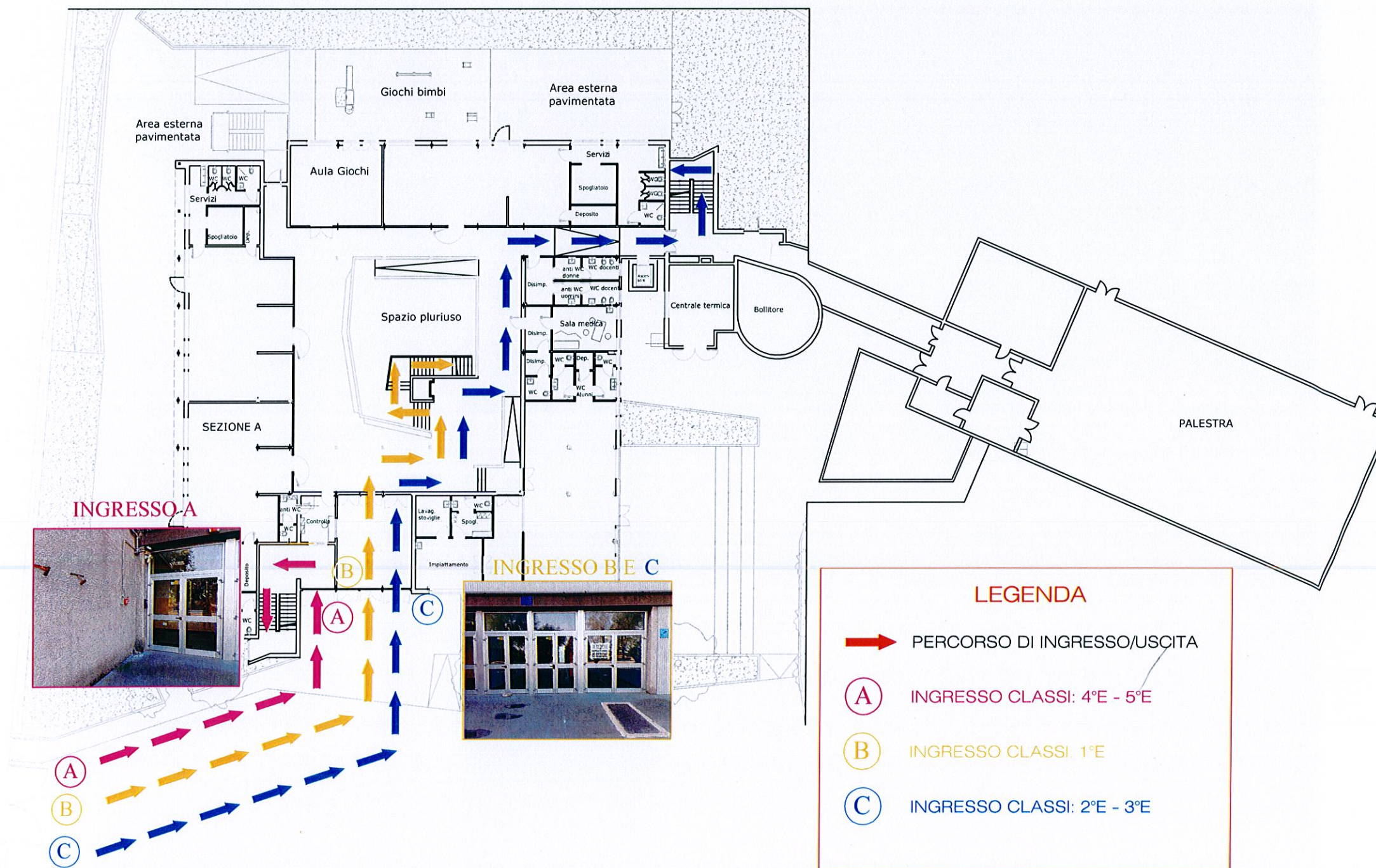



MINISTERO dell'ISTRUZIONE, dell'UNIVERSITA' e della RICERCA

ISTITUTO COMPRENSIVO

"MELVIN JONES - ORAZIO COMES"

e-mail: BAIC874009@istruzione.it

sito web: www.icjonescomes.edu.it

via Melvin Jones, 11
70043 - Monopoli (Ba)

Tel. / fax 080/887 68 54
C.F. 93423560726

PIANO TERRA - SCUOLA PRIMARIA

PLESSO "ORAZIO COMES"

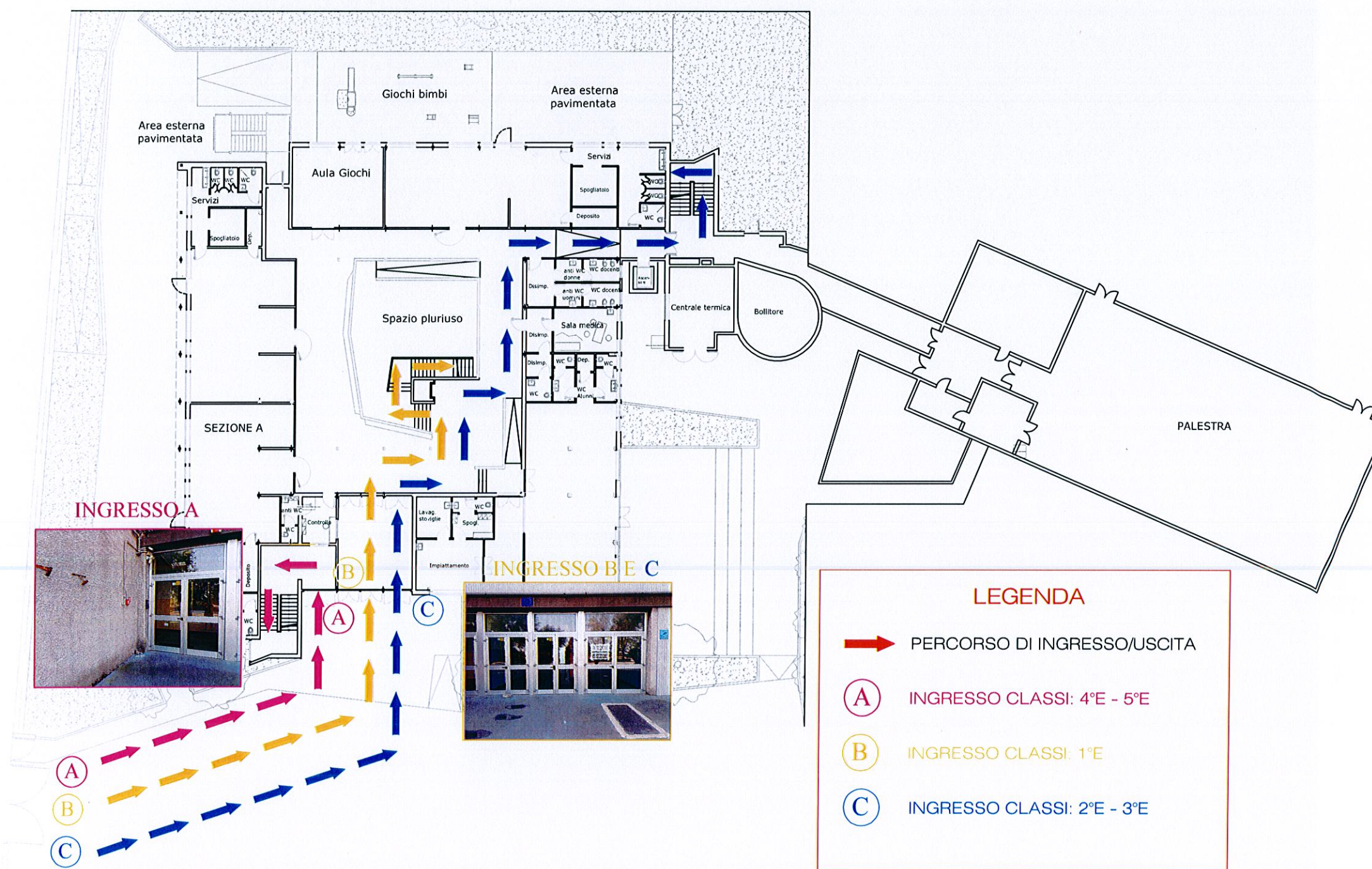



MINISTERO dell'ISTRUZIONE, dell'UNIVERSITA' e della RICERCA

ISTITUTO COMPRESIVO

"MELVIN JONES - ORAZIO COMES"

e-mail: BAIC874009@istruzione.it

sito web: www.icjonescomes.edu.it

via Melvin Jones, 11
70043 - Monopoli (Ba)

Tel. / fax 080/887 68 54
C.F. 93423560726

PIANO TERRA - SCUOLA SECONDARIA INFERIORE

PLESSO "ORAZIO COMES"

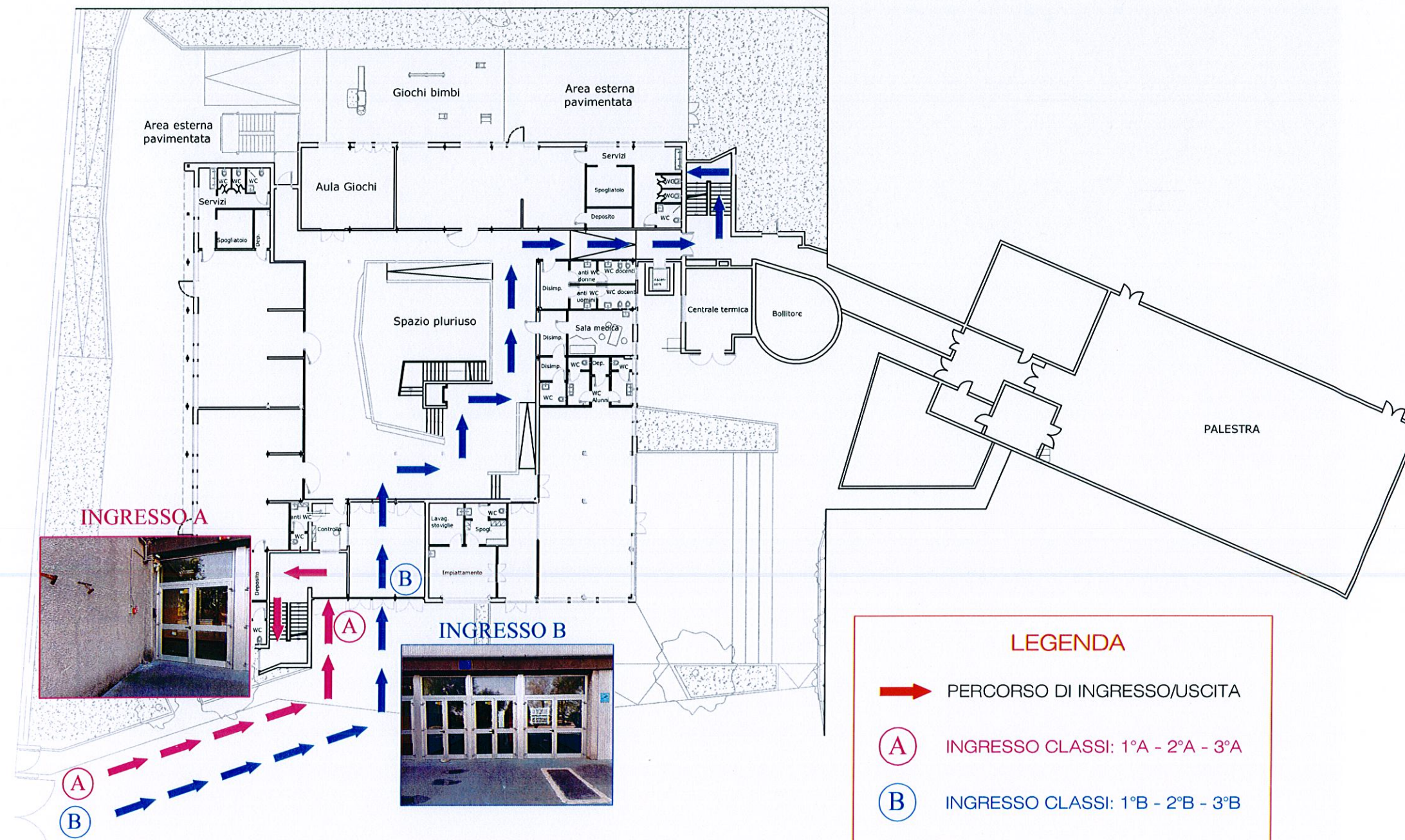



MINISTERO dell'ISTRUZIONE, dell'UNIVERSITA' e della RICERCA

ISTITUTO COMPrensIVO

"MELVIN JONES - ORAZIO COMES"

e-mail: BAIC874009@istruzione.it

sito web: www.icjonescomes.edu.it

via Melvin Jones, 11
70043 - Monopoli (Ba)

Tel. / fax 080/887 68 54
C.F. 93423560726

PIANO SECONDO - SCUOLA SECONDARIA INFERIORE

PLESSO "ORAZIO COMES"

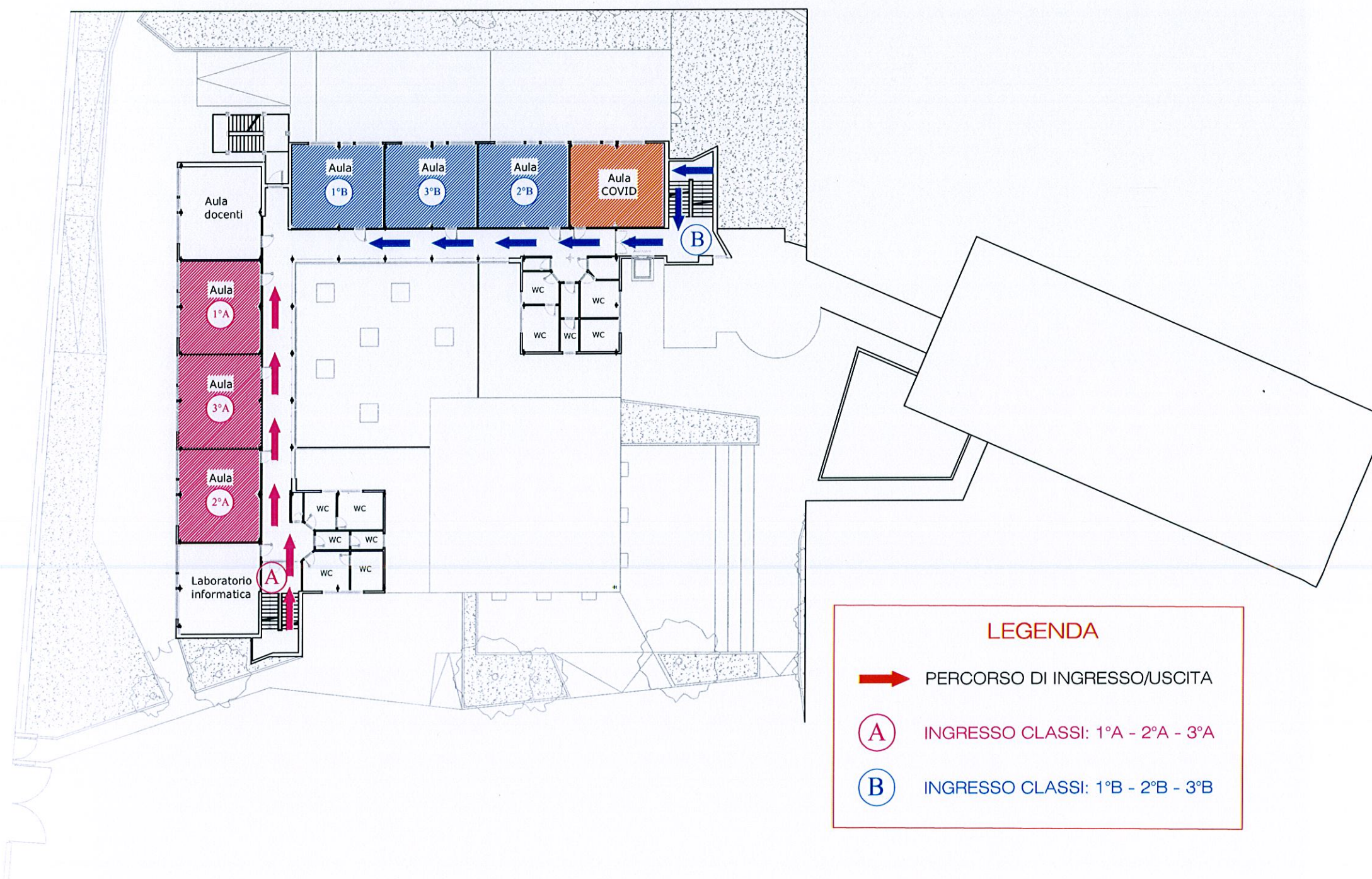



MINISTERO dell'ISTRUZIONE, dell'UNIVERSITA' e della RICERCA
ISTITUTO COMPRESIVO
"MELVIN JONES - ORAZIO COMES"
e-mail: BAIC874009@istruzione.it
sito web: www.icjonescomes.edu.it

Tel. / fax 080/887 68 54
C.F. 93423560726

via Melvin Jones, 11
70043 - Monopoli (Ba)

SCUOLA DELL'INFANZIA

PLESSO "SANTA LUCIA"

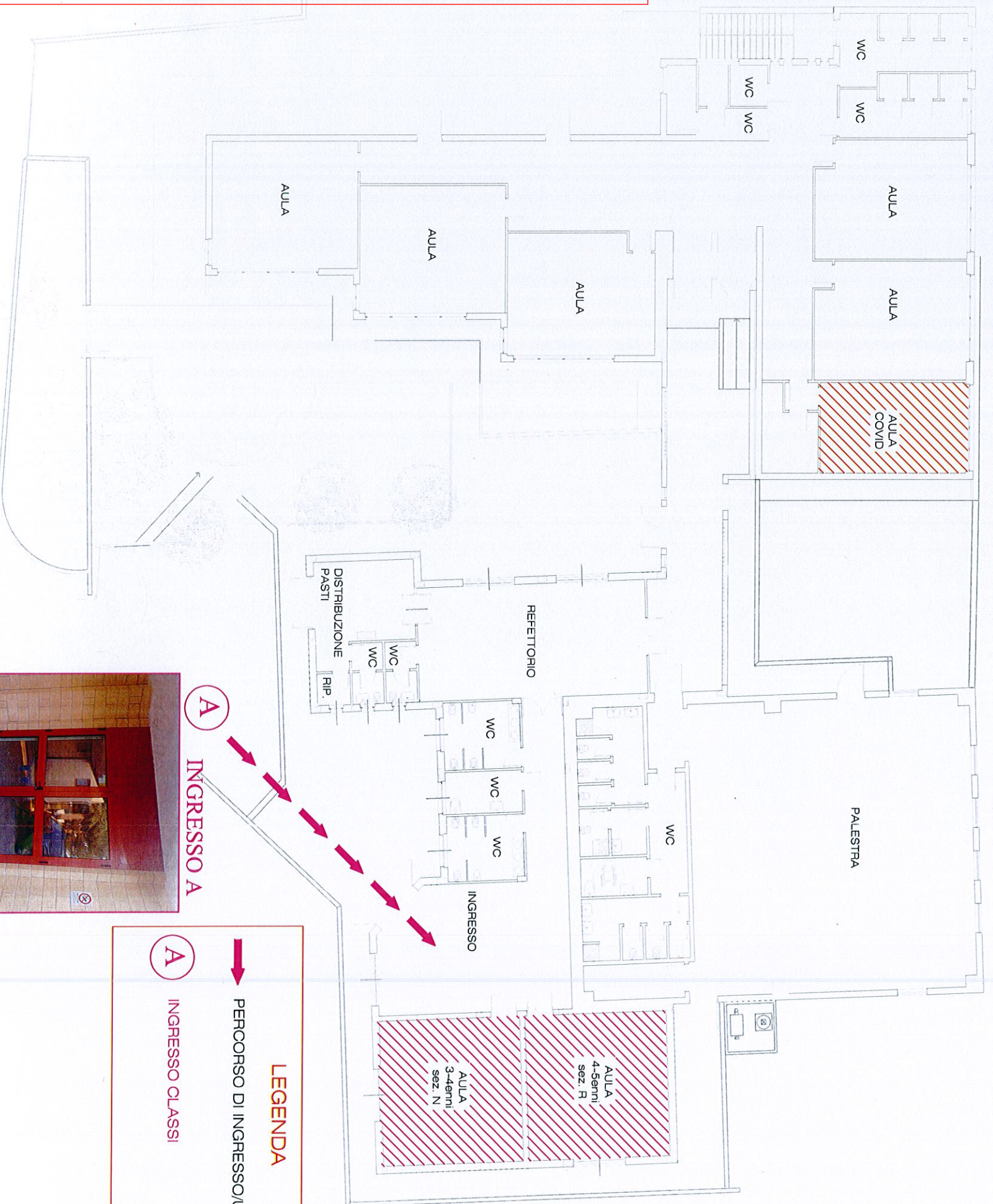

A
INGRESSO A

LEGENDA

→ PERCORSO DI INGRESSO/USCITA

A
INGRESSO CLASSI



MINISTERO dell'ISTRUZIONE, dell'UNIVERSITA' e della RICERCA
ISTITUTO COMPRENSIVO
"MELVIN JONES - ORAZIO COMES"
e-mail: BAIC874009@istruzione.it
sito web: www.icjonescomes.edu.it

via Melvin Jones, 11
70043 - Monopoli (Ba)

Tel. / fax 080/887 68 54
C.F. 93423560726

SCUOLA PRIMARIA

PLESSO "SANTA LUCIA"

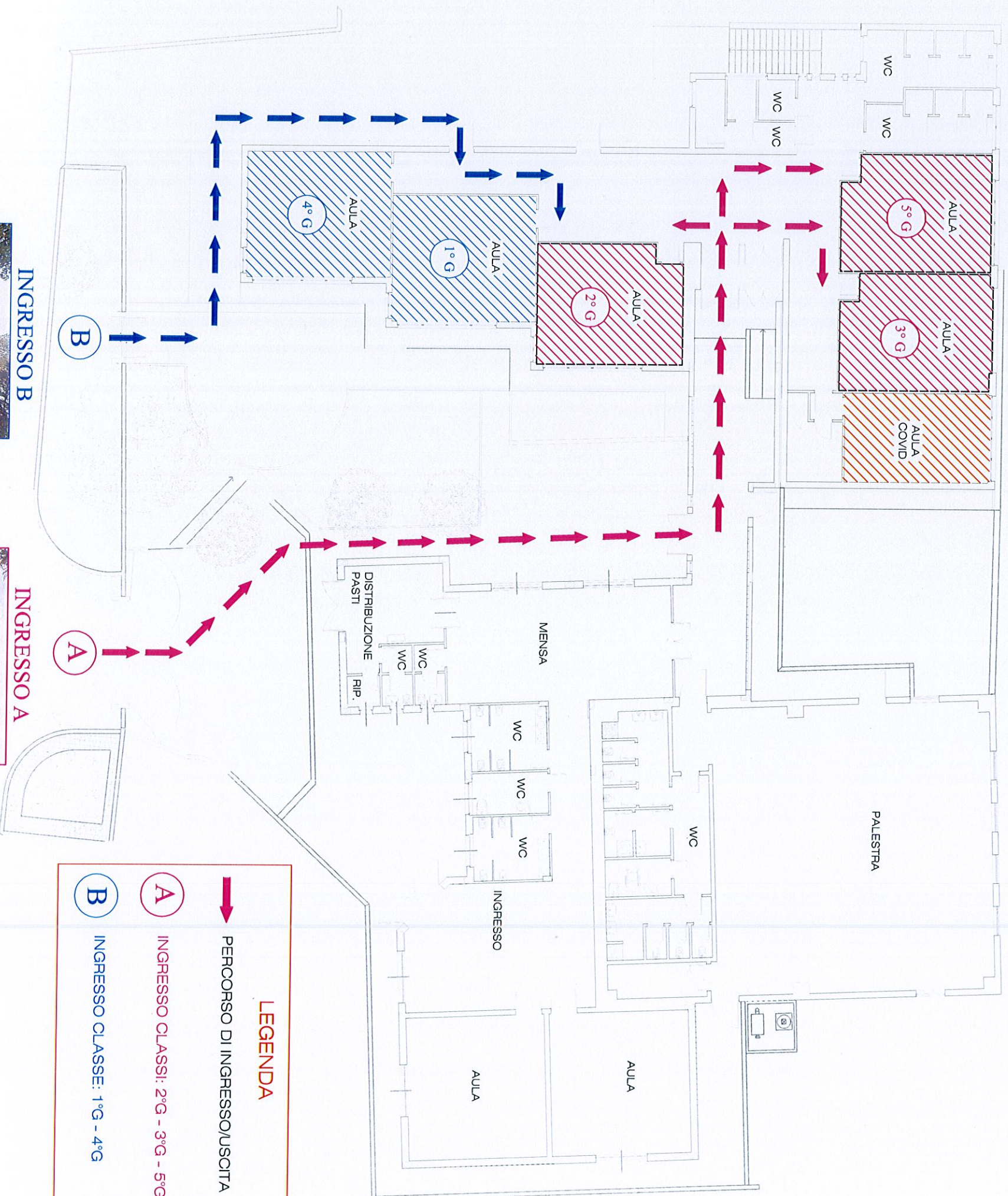

INGRESSO B



INGRESSO A